

DEPARTEMENT DES PYRENEES - ORIENTALES
 COMMUNE DE PERPIGNAN
Lotissement "Carpe Diem"
 PLAN DE COMPOSITION

Propriétaire : S.E.L.A.R.L. G.P.O Géomètres-Experts associées Florence COSTE - Noémie VANETTI Bureau principal : ZA Camp L'ang - 66130 ILLE-SUR-ET Permanence : 6 Rue de Camargues - 11510 FITOU Mail : gpo.geometre@gmail.com	Références cadastrales : Le : 25/04/2016 Echelle : 1/1500 Planimétrie : CC43 Alimétrie : NGF
	Réf : 4198

Application cadastrale brute
 Nota : l'application cadastrale ne peut être considérée comme une limite de propriété reconnue contractuellement. Elle n'a qu'une valeur indicative. Il est recommandé de faire constater la limite de la parcelle par un acte juridique quand la définition de la limite, elle est convenue à titre indicatif.

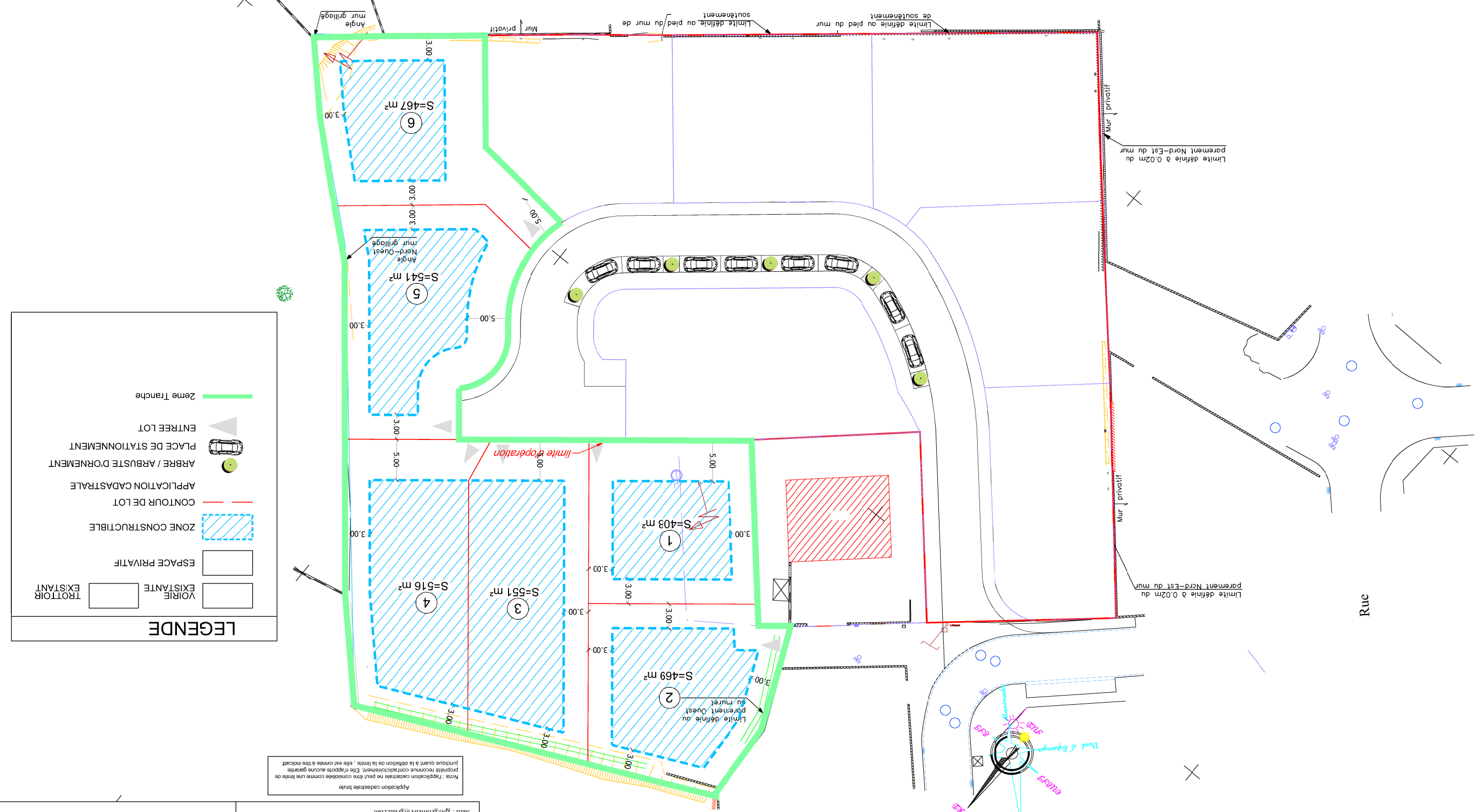

Rue